PL

WAŻNE POUCZENIA

ZAPOZNAWAĆ SIĘ ZAWSZE Z INSTRUKCJAMI PRZED ZASTOSOWANIEM.

Stosując aparaturę elektryczną, należy zawsze pamiętać o zachowaniu odpowiednich środków ostrożności, a mianowicie:

- Urządzenie jest przeznaczone wyłącznie do użytku domowego, nie można go stosować przemysłowo ani w miejscach publicznych.
- Nie ponosimy odpowiedzialności za błędne stosowanie urządzenia i za stosowanie niezgodne z zaleceniami zawartymi w niniejszej instrukcji.
- Zalecamy zachować oryginalne opakowania, ponieważ bezpłatny serwis nie jest przewidziany w przypadku awarii powstałych w wyniku nieodpowiedniego opakowania produktu w czasie spedycji do Autoryzowanego Centrum Serwisowego.
- Upewnić się, że napięcie elektryczne aparatu odpowiada napięciu Państwa sieci elektrycznej.
- Nie należy dotykać przycisku start ani przewodu zasilającego ani wtyczki wilgotnymi lub mokrymi dłońmi.
- Urządzenie może być stosowane przez dzieci w wieku powyżej 8 lat i przez osoby, które posiadają ograniczone zdolności fizyczne, czuciowe i umysłowe, bądź osoby nieposiadające doświadczenia lub wiedzy, wyłącznie, jeżeli towarzyszy im osoba odpowiedzialna lub jeżeli otrzymali oni odpowiednie instrukcje i informacje o zagrożeniach w czasie stosowania urządzenia.
- Czynności związane z czyszczeniem i konserwacją prowadzone przez użytkownika nie powinny być wykonywane przez dzieci, jeżeli nie ukończyły one 8 lat lub jeżeli nie działają pod nadzorem. Należy upewnić się, że dzieci nie wykorzystują urządzenia do zabawy.
- Należy usunąć części opakowania tak, aby nie dostały się w ręce dzieci, ponieważ urządzenie może stanowić potencjalne źródło zagrożenia.
- Nie pozostawiać wiszącego przewodu w miejscu, gdzie mógłby zostać chwycony przez dzieci.
- Należy wyłączyć urządzenie i wyjąć wtyczkę z kontaktu elektrycznego przed przystąpieniem do każdej czynności montażowej lub do czyszczenia.
- Nie przemieszczać urządzenia trzymając za rączkę szklanki. Należy trzymać podstawę silnika.
- Nie umieszczać urządzenia na lub w pobliżu źródeł ciepła.
- W czasie stosowania, umieścić urządzenie na stabilnej i dobrze oświetlonej płaszczyźnie poziomej.
- Nigdy nie dotykać części pozostających w ruchu.
- Nie uruchamiać pustego urządzenia.
- Nie stosować urządzenia jeżeli ostrze uległo uszkodzeniu.
- Nie pozostawiaj urządzenia w miejscach gdzie może być narażony na działanie czynników atmosferycznych (deszcz, słońce, itd...).
- Zwrócić uwagę czy przewód elektryczny nie pozostaje w kontakcie z ciepłymi powierzchniami.
- Wyłączyć urządzenie przed usunięciem filiżanki z podstawy.
- Trzymać dłonie lub narzędzia (z wyjątkiem drążka mieszalnika) z dala od pracującego zbiornika, w celu ograniczenia zagrożeń poważnymi uszkodzeniami osób lub uszkodzeniami urządzenia.
- Stosować zawsze mikser z zamkniętą przykrywką.
- Przed usunięciem pokrywy należy odczekać, aż ostrze zostanie całkowicie zatrzymane.
- Nie miksować nadmiernie ciepłych cieczy. Nie wlewać nigdy wrzącej wody do zbiornika.
- Po uruchomieniu silnika bez minutowej przerwy, odczekać przynajmniej przez kolejne pięć minut przed uruchomieniem go ponownie.
- Nie pozostawiać urządzenia bez nadzoru jeżeli jest podłączone do sieci elektrycznej; rozłączyć przewód zasilania z kontaktu po każdym zastosowaniu.
- Nie zanurzać nigdy korpusu silnika, wtyczki i przewodu elektrycznego w wodzie lub innych cieczach, stosować wilgotną szmatkę do ich czyszczenia.
- W przypadku decyzji o złomowaniu ekspresu jako odpadu, zaleca się usunięcie cech użytkowania, przecinając kabel zasilający. Poza tym, zaleca się zabezpieczenie części urządzenia mogące stanowić zagrożenie szczególnie dla dzieci, które mogłyby się posłużyć urządzeniem do zabawy.
- Stosowanie, niedozwolonych przez producenta urządzenia, przedłużaczy elektrycznych może powodować szkody i wypadki.
- Urządzenie nie może być stosowane, jeżeli upadło, są widoczne znaki uszkodzeń lub jeżeli dochodzi do wycieku wody. Nie należy stosować urządzenia, jeżeli przewód elektryczny lub wtyczka zostały uszkodzone lub samo urządzenie jest wadliwe. Wszelkie naprawy, włączając w to wymianę przewodu zasilającego, powinny być przeprowadzane wyłącznie w Centrum Serwisowym lub przez upoważnionych techników, aby wykluczyć wszelkie zagrożenia.
- Ostrzeżenia dotyczące poprawnej likwidacji produktu na mocy dyrektywy europejskiej 2002/96/WE.

Po zakończeniu eksploatacji produkt nie może być likwidowany wspólnie z odpadami komunalnymi. Można pozostawić urządzenie w odpowiednich centrach zbiórki segregowanej przygotowanych przez władze komunalne lub u sprzedawcy, który zapewnia taką usługę. Likwidowanie oddzielnie elektrycznego sprzętu domowego pozwala na uniknięcie możliwych negatywnych skutków dla środowiska i dla zdrowia wynikających z jego nieodpowiedniej likwidacji i pozwolić na odzyskanie materiałów, z których jest zbudowane urządzenie zapewniając w ten sposób oszczędność energii i zasobów. Aby przypomnieć o obowiązku oddzielnego likwidowania elektrycznego sprzętu domowego, na produkcie został umieszczony znak przekreślonego pojemnika na śmieci.

- Urządzenie jest zgodne z dyrektywą 2006/95/WE i Dyrektywą EMC 2004/108/WE.
- **ZACHOWAĆ NINIEJSZE INSTRUKCJE.**

OPIS URZĄDZENIA

1 - Końcówka mieszająca
2 - Przeźroczysta zatyczka
3 - Pokrywa
4 - Dzbanek
5 - Kurek z dźwignią
6 - Pierścień uszczelniający
7 - Zespół ostrzy
8 - Podstawa silnika
9 - Przewód zasilania
10 - Wyłącznik

Dane techniczne

220-240V / 50Hz, 350W

INSTRUKCJE STOSOWANIA

USTAWIENIA

Przed pierwszym zastosowaniem należy usunąć opakowania ze wszystkich komponentów i trzymać je daleko od dzieci. Umyć komponenty urządzenia (patrz paragraf Czyszczenie).

- Umieścić pierścień uszczelniający (6) na zespole ostrzy (7).

Uwaga!
W przypadku jeżeli uszczelka nie zostanie zamontowana poprawnie dojdzie do przecieków cieczy z dna dzbanka.

- Dokręcić zespół ostrzy w dzbanku (4) i docisnąć je przekręcając w kierunku przeciwnym do kierunku wskazówek zegara
- Zamontować dzbanek i umieścić go na podstawie silnika (8) ustawiając go w linii z kurkiem (5) w gnieździe obecnym na podstawie (rys. 2).

W jaki sposób należy stosować mikser

Uwaga!
Wszystkie fazy przygotowania składników należy wykonać pamiętając, aby rozłączyć urządzenie od gniazda prądu.

Kielich miksera został wyposażony w nacięcia z informacją o ml od 250 do 1500. W celu zmiksowania na zimno wybranych składników, należy postępować w poniższy sposób:

- Po dokręceniu zespołu ostrzy na dzbanku, przygotować składniki po uprzednim ich pocięciu na malutkie kawałki i umieścić je bezpośrednio w dzbanku lub przy pomocy otworu w pokrywie.
- Wlać ciekłe składniki do karafki nie przekraczając jednak poziomu MAX zaznaczonego na dzbanku. Ciecze mogą zawierać składniki miękkie takie jak owoce, mleko, soki owocowe, suplementy warzywne lub jogurt.
- Dodać kilka kostek lodu bezpośrednio do kielicha wspólnie z innymi składnikami.
- Umieścić pokrywę (3) i przeźroczystą zatyczkę (2) na dzbanku (4). Ewentualnie można umieścić końcówkę mieszającą (1) wewnątrz pokrywy (3) po uprzednim usunięciu przeźroczystej zatyczki (2).

Uwaga!
Upewnić się zawsze, że została umieszczona pokrywa na dzbanku przed przystąpieniem do stosowania urządzenia.

- Umieścić wtyczkę w kontakcie i nacisnąć włącznik (10). Odczekać aż wszystkie składniki zostaną zmiksowane do czasu osiągnięcia jednolitej konsystencji. W celu otrzymania optymalnego rezultatu, przekręcić końcówkę mieszającą (1) w kierunku przeciwnym do wskazówek zegara.
- W celu podania napoju, należy wyłączyć urządzenie wciskając wyłącznik (10), umieścić filiżankę pod kurkiem (5) i pociągnąć do przodu dźwignię (rys. 3) Jeżeli napój jest gęsty, należy zastosować końcówkę mieszającą. Kiedy poziom napoju osiągnie dno pojemnika nie będzie można pobrać napoju przy pomocy kurka; w takim wypadku należy dodać kilka łyżeczek cieczy, aby poprawić przepływ produktu. Puścić dźwignię kurka, aby przerwać wydawania napoju.

Uwaga!
Upewnić się, że mikser nie pracuje przynajmniej przez pięć minut po każdej minucie pracy.

Rady:

- Jeżeli pragniemy osiągnąć nie nadmiernie gęsty produkt, należy dodać więcej cieczy.
- Jeżeli pragniemy otrzymać bardziej gęsty produkt, należy dodać więcej zmrożonych składników.
- Przed umieszczeniem pokrywy, docisnąć stałe składniki w cieczy, przy pomocy końcówki mieszającej (1).
- Co jakiś czas, w czasie przygotowywania napojów, należy puścić wyłącznik (10), aby skontrolować konsystencję mieszanki.
- Po zmiksowaniu składników, niektóre napoje mogą nie być całkowicie jednolite ze względu na obecność nasion lub włóknistą konsystencję używanych składników.
- Niektóre napoje mogą się rozdzielać jeżeli pozostaną bez mieszania, w związku z tym zalecamy wypicie ich jak najszybciej. Wymieszać napoje przed spożyciem.
- Nie miksować suchych składników (jak na przykład przyprawy lub suszone owoce) ani nie uruchamiać mieszalnika bez produktów. Urządzenie zostało stworzone wyłącznie do przyrządzania koktajlów.
- Nie stosować miksera jako zbiornika do przechowywania żywności. Mikser musi być zawsze pusty przed i po zastosowaniu.
- Niektóre ciecze zwiększają pojemność i powodują powstawanie piany przy mieszaniu, jak na przykład mleko. Właśnie dlatego nie należy wypełniać nadmiernie dzbanka i kontrolować czy pokrywa jest umieszczana w poprawny sposób.
- W celu zapewnienia wydajności miksera w czasie, nie uruchamiać nigdy urządzenia na czas powyżej jednej minuty.
- Nigdy nie miksować żywności mrożonej, która ma postać solidnej masy. Należy rozbić powyższą masę przed jej umieszczeniem w dzbanku.

CZYSZCZENIE

Uwaga!
Przed przystąpieniem do czyszczenia, wyłączyć urządzenie i wyjąć wtyczkę z kontaktu prądu elektrycznego.

- Nigdy nie pozostawiać korpusu maszyny, przewodu ani kontaktu elektrycznego w miejscach gdzie mogłyby zostać zmoczone.
- Opróżnić dzbanek przed odkręceniem go od zespołu ostrzy.
- Umyć zawsze dzbanek, zespół ostrzy i pokrywę natychmiast po zastosowaniu. Nie pozostawiać żywności bo może zaschnąć na komponentach i jej późniejsze usunięcie może być bardzo trudne.
- Nie myć żadnego z komponentów w zmywarce do naczyń.
- Rozmontować normalnie kurek i umyć dokładnie wszystkie jego komponenty.

Czyszczenie dzbanka

- Zawsze myć natychmiast po zastosowaniu. Nie pozostawiać żywności bo może zaschnąć na komponentach i jej późniejsze usunięcie może być bardzo trudne.
- Przed rozmontowaniem dzbanka zespołu ostrza, napełnić do połowy dzbanek ciepłą wodą. Umieścić pokrywę i przeźroczystą zatyczkę, następnie umieścić na korpusie silnika.
- Uruchomić wyłącznik (10) i na pracującym urządzeniu otworzyć kurek pozwalając wodzie spłynąć do pojemnika, aby wyczyścić zawór.
- Powtórzyć operacje do czasu kiedy woda wypływająca z kurka nie będzie czysta. W przypadku konieczności dodatkowego czyszczenia dzbanka, należy rozmontować podstawę silnika i rozkręcić zespół ostrzy. Umyć ręcznie przy pomocy ciepłej wody z mydłem, spłukać dokładnie i pozostawić do wyschnięcia.

Czyszczenie korpusu silnika:

- wyczyścić przy pomocy wilgotnej szmatki i osuszyć.

Czyszczenie zespołu ostrzy:

Uwaga!
Ostrze jest dobrze naostrzone: należy obsługiwać się nim uważnie w czasie montażu i demontażu pojemnika i w czasie czyszczenia.

Nie dotykać wyostrzonych ostrzy: czyścić je szczotkując ciepłą wodą z mydłem, następnie spłukać je dokładnie przy pomocy strumienia z kranu.

- Usunąć i umyć pierścień uszczelniający.
- Nie umieszczać w wodzie zespołu ostrzy.
- Pozostawić do osuszenia w pozycji odwróconej, z daleka od dzieci.

Czyszczenie pokrywy, zatyczki i końcówki mieszającej

- Myć ręcznie, spłukać czystą wodą a następnie osuszyć.

Czyszczenie kurka

- Usunąć zespół kurka z dzbanka i umieścić go w ciepłej wodzie z mydłem, zawór musi pozostać w pozycji otwartej (rys. 5). Umyć dokładnie i następnie spłukać, po czym pozostawić do wyschnięcia.
- Umyć i wysuszyć dzbanek a następnie zmontować ponownie kurek, pamiętając o poprawnym umieszczeniu uszczelek na dzbanku (rys. 6).

W razie konieczności wyczyścić dodatkowo kurek a następnie przystąpić do demontażu elementów składowych.

W celu rozmontowania kurka

1 Usunąć kurek z dzbanka (rys. 7).
2 Usunąć pokrywę z korka (rys. 8) rozkręcając ją w kierunku przeciwnym do kierunku wskazówek zegara.
3 Wyczyścić wszystkie części w ciepłej wodzie z mydłem, spłukać i osuszyć.
4 Zamontować ponownie całość postępując w sposób odwrotny do kierunku przeprowadzania powyższych czynności.

TR

ÖNEMLİ UYARILAR

KULLANMADAN ÖNCE, KULLANIM BİLGİLENDİRMELERİNİ MUTLAKA OKUYUNUZ

Elektrikli cihazların kullanılmaya başlanmasından önce, gerekli olan önlemlerin alınması şart olup, bunlar arasında:

- Bu cihaz sadece evde kullanım için öngörülmüştür ve ticari amaçlı olarak kullanılamaz.
- Bu kullanım kılavuzunda öngörülen kullanım biçimleri haricinde veya hatalı kullanımdan dolayı ortaya çıkabilecek olumsuzluklardan dolayı asla sorumluluk kabul edilmez.
- Ücretsiz – müşteri hizmetleri, nakliyat şirketinden müşteri hizmetine giderken cihazın yanlış ambalajlanmasından dolayı oluşan hasarlar için öngörülmediğinden Orijinal ambalajı saklamanızı öneririz.
- Kullanacak olduğunuz cihazın elektrik voltajının, şebekenizin temin ettiği voltaj ile uyumluluk göstermekte olduğundan emin olunuz.
- Ellerinizin nemli veya ıslak olması durumunda, elektrik kablosuna, fişine ve çalıştırma düğmesine dokunmayınız.
- Bu cihaz, 8 yaşını geçmiş çocuklar, fiziksel, duyusal veya zihinsel yetenekleri tam olarak gelişmemiş kişiler ile, kullanım hakkında tecrübesi bulunmayanlar, sorumlu bir şahıs gözetimi altında veya kullanım talimatları ve tehlikeler hakkında tüm bilgilendirilmeleri gerektiği gibi almış kişiler tarafından kullanılabilir.
- Kullanıcı tarafından gerçekleştirilecek temizlik ve bakım işlemleri en az 8 yaşında olmadıkça ve gözetim altında olmadıkça çocuklar tarafından gerçekleştirilmemelidir. Çocukların cihaz ile oynamadığından emin olunuz.
- Bunlar olası bir tehlike kaynağı oluşturabileceği için ambalaj parçalarını çocuklardan uzak tutunuz.
- Cihazın kablosunu, çocukların ulaşabileceği bir konumda ortalıkta bırakmayınız.
- Temizlik ve birleştirme işlemleri öncesinde cihazınızı kapatınız ve fişini elektrik prizinden çekiniz.
- Cihazın taşınması esnasında, asla kupa kulpundan tutarak taşımayınız, her zaman motor gövdesinden tutunuz.
- Cihazınızı asla ısı kaynaklarının üzerine veya yakınına konumlandırmayınız.
- Cihazınızı kullanırken sağlam ve iyi aydınlatılmış bir zemin üzerine yerleştiriniz.
- Hareket halinde olan hiç bir parçaya dokunmayınız.
- Cihazınızı boş olarak çalıştırmayınız.
- Bıçağının hasar görmesi durumunda, cihazınızı kullanmayınız.
- Cihazı (yağmur, güneş vs gibi) hava şartlarının etkilerine maruz bırakmayınız.
- Elektrik kablosunun sıcak yüzeyler ile temas halinde bulunmmamasına dikkat ediniz.
- Kupa bölümünü, gövdeden ayırma işlemine geçmeden önce, cihazı durdurunuz.
- Cihazınıza ve kişilere ağır hasar ve yaralanmalara neden vermemek için, çalışma esnasında, ellerinizi ve gereçleri hazne içine sokmayınız (karıştırıcı çubuk haricinde).
- Mikseri –karıştırıcıyı- her zaman kapağı kapalı vaziyette kullanınız.
- Kapağı açmadan önce, bıçak hareketinin tamamen durmuş olmasını bekleyiniz.
- Çok sıcak sıvıların karıştırma işlemini yapmayınız. Kap içerisine asla kaynar su koymayınız.
- Motorun aralıksız olarak bir dakika çalıştırılmasından sonra, tekrardan çalıştırmadan önce beş dakika kadar dinlendiriniz.
- Elektrik hattına bağlı olduğu anlarda, cihazınızı ortada bırakmayınız; her kullanım sonrasında, elektrik prizinden, elektrik bağlantı kablosunu çekiniz.
- Motor gövdesi, elektrik kablosu ve fişini asla su veya diğer sıvıların içine daldırmayınız, bunların temizliğini sağlayabilmek için, nemli bir temizlik bezi kullanınız.
- Cihaz çöpe atılacaksa, bağlantı kablosunu kesmek suretiyle cihazı kullanılamaz hale getirmenizi öneririz. Ayrıca, özellikle çocukların cihazla oynamaları halinde çocuklar için tehlike arz edebilecek cihaz parçalarını zararsız hale getirmenizi öneririz.
- Üretici tarafından onaylanmayan elektrik uzatma kablolarının kullanılması, hasar ve kazalara neden olabilir.
- Cihaz yere düşürülmüşse, gözle görülür hasar izleri varsa veya su sızdırıyorsa kullanılmamalıdır. Elektrik kablosu veya fişi hasar görmüşse veya cihaz kusurlu ise cihazı kullanmayınız. Her türlü risklerin önüne geçilmesi amacı ile; Elektrik kablosunun değiştirilmesi de dahil olmak üzere, tüm tamir işlemleri Yetkili Teknik Servisler tarafından yapılmalıdır.
- 2002/96/EC avrupa birliği direktifleri uyarınca, ürünlerin tamamen imha edilmesinde doğru olan davranış tavsiyesi.

Ürünün kullanım ömrünün sona ermesinden sonra, diğer şehir atıkları ile birlikte çöpe atılmaması gereklidir. Cihazın, belediyeler tarafından öngörülmüş olan farklılaştırılmış toplama merkezlerine veya bu tip hizmeti vermekte olan satıcılara teslim edilmesi gerekmektedir. Ayrıştırılmış olarak toplanan bu ev cihazlarının ortadan kaldırılmaları, doğal ortamda oluşabilecek negatif etkilerin ve bunların yanlış bir şekilde yok edilmesinde ortaya çıkabilecek sağlık sorunlarının ortadan kaldırılmasına yardımcı olabileceği gibi, bu malzemelerin geri dönüşümü sayesinde, önemli bir miktarda enerji sarfiyatında da tasarruf sağlanacaktır. Ev cihazlarının ayrı olarak toplanması için gerekli işaretleme, çizgi işaretli mobil toplama bidon etiketi ile belirtilmiştir.

- Bu cihaz 2006/95/CE ve 2004/108/CE Tarih ve sayılı Avrupa Birliği normlarına uyumludur.
- **BU KULLANIM KILAVUZUNU SAKLAYINIZ.**

CİHAZIN TANIMLANMASI

1 - Karıştırıcı Çubuk
2 - Şeffaf Tıpa
3 - Kapak
4 - Kupa
5 - Manivelalı Musluk
6 - Sızdırmazlık Contası
7 - Bıçak Grubu
8 - Motor Gövdesi
9 - Elektrik Kablosu
10 - Çalıştırma Anahtarı

Teknik bilgiler

220-240V / 50Hz, 350W

KULLANIM TALİMATI

Çalıştırma

İlk kullanım öncesinde; tüm bileşenlerin ambalajını sökünüz ve bunları çocukların ulaşamayacakları bir yere koyunuz. Cihaz bileşenlerini yıkayınız (Temizlik bölümüne bakınız).

- Sızdırmazlık contasını (6), bıçak grubu (7) bölgesindeki yuvasına yerleştiriniz.

Dikkat!
Sızdırmazlık contasının doğru bir şekilde yerine yerleştirilmemesi durumunda, kupa altından sıvı sızdırma durumu ortaya çıkar.

- Bıçak grubunu kupa içerisine (4) vidalayınız ve saat ters yönünde, bunu çevirerek iyice sıkıştırma işlemi uygulayınız.
- Motor gövdesi (8) üzerine, musluk (5) yuvasına da tam oturacak bir şekilde, kupayı yerine yerleştiriniz (Şek. 2).

Mikserinizi nasıl kullanacaksınız

Dikkat!
Kullanacak olduğunuz tüm malzemelerin hazırlanması esnasında, kesinlikle cihazınızın fişini elektrikten çekili tutunuz.

Karıştırıcı kabının üzerinde 250 ml den 1500 ml kadar ölçüm işaretleri mevcuttur. Tercih ettiğiniz buzlu karışımların hazırlanması için, aşağıda sıralanan basit işlemleri uygulayınız:

- Kupaya bıçak grubunun vidalanmasından sonra, kullanacak olduğunuz malzemeleri ufak parçalar haline getirdikten sonra direk olarak kupa içerisine boşaltınız veya kapak üzerinde bulunan doldurma deliğini kullanınız.
- Kupa üzerinde MAX ile işaretli olan hizayı aşmayacak bir biçimde, kupayı sıvı malzeme ile doldurunuz. Sıvı olarak konabilecek malzemeler; meyve, süt, meyve suyu, bitkisel besin özleri veya yoğurt gibi yumuşak malzemeler olabilir.
- Diğer içerikler ile birlikte birkaç buz küpünü direk olarak haznenin içine ilave edebilirsiniz.
- (4) Kupa üzerine Kapağı (3) ve şeffaf tıpayı (2) yerine yerleştiriniz. Bunun yerine, kupa kapağının (3) üzerinde bulunan şeffaf tıpanın (2) çıkartılıp, karıştırıcı çubuk (1) takılabilir.

Dikkat!
Kupa üzerinde bulunan kapağın, çalıştırılmadan önce tamamen yerine yerleştirilmiş olduğundan emin olunuz.

- Fişi elektrik prizine sokunuz ve çalıştırma anahtarına (10) basınız. Tüm malzemelerin yoğun, homojen bir hale gelinceye kadar karıştırma işlemine devam ediniz. En iyi neticeyi elde etmek için; karıştırıcı çubuğu (1) saat ters yönüne doğru hareket ettiriniz.
- İçeceğinizi almak için, çalıştırma düğmesine (10) tekrar basarak, cihazınızın çalışmasına son veriniz, musluk (5) altına bir bardak yerleştiriniz ve kolu ileri doğru çekiniz (Şek. 3). Şayet karışım çok koyu ise, karıştırıcı çubuğu kullanınız. Hazırlamış olduğunuz karışım seviyesinin dibe ulaşması neticesinde, musluktan sıvı akış işlemi sona erebilir, bu gibi durumlarda birkaç kaşık sıvı ilavesi ile akışkanlık daha kolaylaşabilir. Musluk kolunu geri bırakarak hazırladığınız içeceğin akıtma işlemini sonlandırabilirsiniz.

Dikkat!
Her bir dakikalık kullanım sonrasında, mikserinizin beş dakika kadar dinlenmesi için bekleyiniz.

Tavsiyeler:

- Daha az koyu karışım için; daha fazla sıvı kullanınız.
- Daha koyu karışım için; daha fazla dondurulmuş malzeme ilave ediniz.
- Kapağı kapatmadan önce, karıştırıcı çubuk (1) yardımı ile katı malzemeleri sıvı içine doğru itiniz.
- İçeceğinizin hazırlanması esnasında, arada sırada, karışımın yoğunluğunu kontrol etme amacı ile çalıştırma anahtarını (10) serbest bırakınız.
- Malzemelerin karıştırılmasından sonra, bazı içecekler, içlerinde bulunan lif miktarı ve çekirdekli malzemelerden dolayı tam olarak homojen bir yapıya sahip olmayabilirler.
- Bazı içecekler karıştırmadan kendi hallerine bırakıldıkları süreler de ayrışma uğrayabilirler, bu nedenden dolayı hemen içilmesi daha uygundur. Ayrışma uğramış içecekleri tüketmeden önce iyice karıştırınız.
- Kuru malzemeleri asla çekmeyiniz (baharat veya kuru meyveler gibi), karıştırıcınızı asla içi boş vaziyette çalıştırmayınız. Bu cihaz sadece karışımların hazırlanması için tasarlanmıştır.
- Mikserinizi, yemek saklama kabı olarak kullanmayınız. Kullanım öncesi ve sonrasında her zaman boş olarak tutunuz.
- Süt gibi bazı sıvılar karışım sonrasında köpük yaparaktan hacimlerini çoğaltabilirler. Bu nedenden dolayı, kupayı gereğinden fazla doldurmayınız ve kapağın doğru bir şekilde yerine oturtulmuş olduğunu kontrol ediniz.
- Mikserinizin zaman içinde, uzun ömürlü olmasını garanti etmek için, bunu bir dakikadan fazla ara vermeksizin asla çalıştırmayınız.
- Sert yapıya sahip dondurulmuş malzemeleri asla kullanmayınız. Bu tip malzemeleri kupa içerisine boşaltıp, kullanmadan önce ufak parçalara bölünüz.

TEMİZLİK

Dikkat!
Temizlik işlemlerine başlamadan önce, cihazınızı kapatınız ve elektrik prizinden fişini çekiniz

- Motor gövdesinin, kablosunun veya fişinin asla ıslanmasına müsaade etmeyiniz.
- Bıçak grubunu sökmeden önce, kupanın içini tamamen boşaltınız.
- Kullanım sonrasında; kupayı, kapağını ve bıçak grubunu yıkayınız. Besin ürün atıklarının cihaz aksamları üzerinde kurumasına asla müsaade etmeyiniz, aksi taktirde kurumuş olan malzemelerin temizlenmesi çok zor olur.
- Hiç bir aksamını bulaşık makinesinde yıkamayınız.
- Musluğu düzenli olarak sökünüz ve tüm parçalarını tamamen yıkayınız.

Kupa temizliği

- Kullanım sonrasında, hemen yıkayınız. Kupa içinde besin atıklarının kurumasına asla müsaade etmeyiniz, bunların daha sonra temizlenmesi çok zor olur.
- Kupadan bıçak grubunu sökmeden önce, içini yarım ölçek ılık su ile doldurunuz. Kapağını ve şeffaf tıpasını yerine yerleştirdikten sonra, motor gövdesine yerleştiriniz.
- Çalıştırma anahtarı (10) ile çalıştırınız ve çalışması esnasında; musluk içinin temizlenmesi amacı ile musluğunu açınız ve içeriğini bir kap içerisine akıtınız.,
- Musluktan akan sıvının kirliliği sona erene kadar işleme devam ediniz. Kupada daha derin bir temizlik yapılması gerektiğinde, motor gövdesinden ayırınız ve bıçak grubunu sökünüz. Ilık sabunlu su ile elde yıkayınız, bol su ile çalkalayınız ve kurumaya bırakınız.

Motor gövdesi temizliği

- Nemli bir bez kullanınız ve da sonra kurulayınız.

Bıçak grubunun temizliği

Dikkat!
Bıçaklar çok keskindir: Sökümü ve birleştirme işlemleri esnasında ve bunun temizliğinde, karıştırma kabını çok dikkatli bir şekilde elinizde tutunuz.

Keskin bıçaklara dokunmayınız: sabunlu ılık su ile fırçalayarak temizliğini yapınız, tazyikli musluk suyu altında iyice durulayınız.

- Sızdırmazlık contasını çıkartınız ve yıkayınız.
- Bıçak grubunu su içine daldırmayınız.
- Çocukların ulaşamayacağı bir yerde, baş aşağıya gelecek biçimde kurumaya bırakınız.

Kapak, Tıpa ve Karıştırıcı Çubuk temizliği

- Elde yıkayınız, temiz su ile durulayınız ve daha sonra kurulayınız.

Musluk temizliği

- Kupadan, musluk grubunu sökünüz ve açık konumda, sabunlu ılık su içine daldırınız (Şek. 5). İyice yıkayınız ve daha sonra durulayıp kurutunuz.
- Kupayı yıkayıp kuruttuktan sonra, kupa üzerindeki sızdırmazlık contasını doğru bir şekilde yerleştirildiğinden emin olduktan sonra, musluğu yerine takınız (Şek. 6).

Musluk için daha derin bir temizliğe ihtiyaç duyulması durumunda, bunun parçalarını tamamen sökünüz.

Musluk parçaların sökülmesi

1 Kupadan musluğu sökünüz (Şek. 7).
2 Musluk kafasını (Şek. 8) saat ters yönünde çevirme hareketi ile sökünüz.
3 Ilık sabunlu suda tüm parçalarını yıkayınız ve durulayıp, kurutunuz.
4 Tüm yukarıda yapılan işlemleri ters yönde uygulayarak, birleştirme işlemini yapınız.

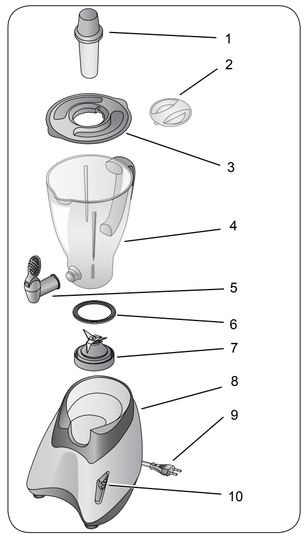

Fig. 1

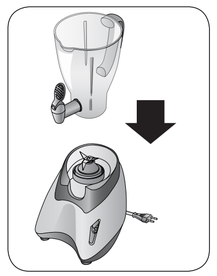
Fig. 2

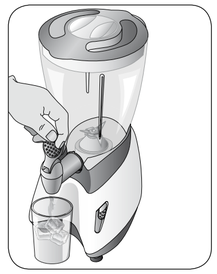
Fig. 3

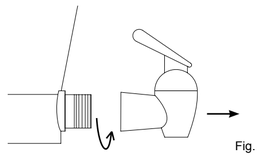
Fig. 4

Fig. 5

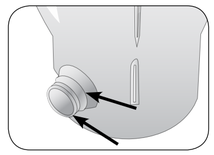
Fig. 6

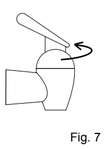
Fig. 7

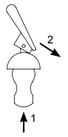

Fig. 8

827070

199 202 250
NUMERO UNICO

Ariete
De' Longhi Appliances Srl
Divisione Commerciale Ariete
Via San Quirico, 300
50013 Campi Bisenzio FI - Italy
E-Mail: info@ariete.net
Internet: www.ariete.net

COD. 6315102620

REV. 0 del 05/02/2015

CE MOD. 581/2

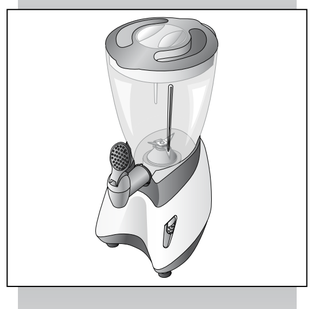

Smoothy
JUNIOR

Polski
Türkçe

Ariete