

Es importante leer con atención estas instrucciones antes de usar el aparato y tenerlas siempre como referencia.

- **Controlar que el voltaje de la instalación eléctrica corresponda al indicado en el fondo del hervidor.**
- Para evitar riesgos eléctricos, no sumergir, en agua u otro líquido, las partes eléctricas, la base que contiene el enchufe o el hervidor. No usarlo en el baño o cerca de cualquier surgente de agua. No usar afuera.
- **No tocar las superficies calientes, como por ejemplo el hervidor o la tapa. Usar los mangos o el pomo.**
- No sacar la tapa cuando hierve.
- Poner atención cuando se vuelca el contenido, no inclinar demasiado el hervidor para evitar que el agua entre en el mecanismo del pulsador de encendido.
- El agua que se encuentra en el interior del hervidor, se mantiene caliente por largo tiempo, también después que ha hervido, pudiendo presentar riesgos de quemaduras. Se recomienda tener el hervidor lejos del borde del plano de trabajo y del alcance de los niños.
- Poner atención que las partes eléctricas del hervidor no sobresalgan del borde de la mesa o de la superficie de trabajo o de otro lugar, para evitar que se enrede o tropiece.
- Es necesaria una cuidadosa vigilancia cuando se use el aparato cerca de un niño.
- Está prohibido el uso de este aparato por parte de niños y de personas incapaces sin la oportuna vigilancia.
- No dejar que los niños jueguen con el aparato.
- Desenchufarlo cuando no se usa o antes de la limpieza. Dejarlo enfriar antes de realizar la limpieza.
- Antes de llenar el hervidor, sacarlo de su base.
- No desplazarlo cuando está en funcionamiento.
- No usarlo con las manos mojadas.
- No acercarse al hervidor, la base eléctrica y las partes eléctricas a planos calientes, planos de cocción o quemadores.
- No usar el hervidor para funciones diferentes de calentar el agua. No sumergir ningún utensilio en el hervidor. El uso de accesorios no indicados por el fabricante podrían causar incendios, descargas eléctricas o heridas.
- No usar el hervidor sin la tapa.
- Colocar el hervidor de manera correcta antes de encenderlo.
- Usar el hervidor sólo con la base eléctrica que se entrega (y vice versa)
- No usar el hervidor en el caso que las partes eléctricas o el enchufe estén dañados, en el caso de mal funcionamiento del hervidor o de una avería. Para eventuales reparaciones, se tendrá que llevar el aparato al centro de asistencia para evitar cualquier tipo de peligro.
- El cable de alimentación de este aparato no debe ser sustituido por el usuario, ya que para su sustitución es necesaria una herramienta especial. Caso de que se dañe, o para su sustitución, dirigirse solamente a un Centro de Asistencia autorizado por el fabricante.
- Si se llena excesivamente el hervidor, el agua caliente puede rebosar.

ANTES DE USAR

- Quitar la envoltura del hervidor y de la parte eléctrica.
- Quitar todas las etiquetas pegadas en las partes externas de acero.
- Sacar el filtro (fig.1) y lavarlo con agua (fig.2). Ver en página 27 "Extracción del filtro calcáreo".
- Llenar el hervidor de agua y hervirla.
- Tirar el agua y enjuagar el hervidor con agua fría. Realizar esta operación tres veces, con el fin de extraer cualquier residuo de fabricación que haya quedado, etc.
- Después de haber enjuagado el hervidor, volver a colocar el filtro. (fig.3)

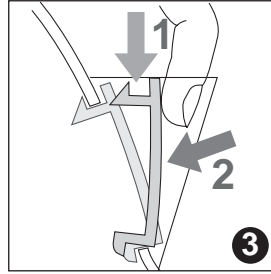
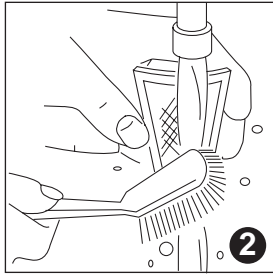
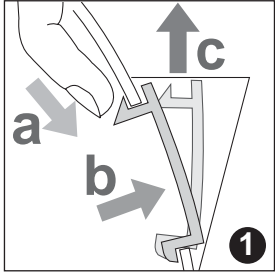

USO

Base eléctrica a 360°

Con la base eléctrica especial y el conector central, se puede poner el hervidor sobre la base con cualquier angulación y desde cualquier posición.

- Tirar de la base guarda cable, el cable y regular la longitud para alcanzar la toma que se desea usar (fig.4)
- No dejar que el cable cuelgue del borde de la superficie de trabajo.

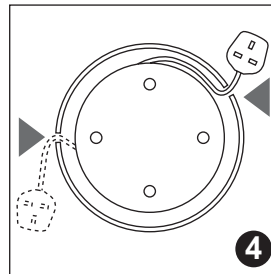

Llenado

- Antes de llenarlo, sacar el hervidor de la base.
- Quitar la tapa y llenar el hervidor hasta el nivel deseado.

Llenar siempre más de 0.25 litros de agua para evitar que el hervidor quede sin agua durante el uso; un uso incorrecto, en este sentido, limita la duración del aparato. **No llenar más de 1.7 litros de agua** (hasta el nivel MAX indicado en el interior del hervidor) (fig.5). **En el caso que se llene demasiado, se corre el riesgo que el agua, durante la fase de hervido, salga y cause quemaduras.**

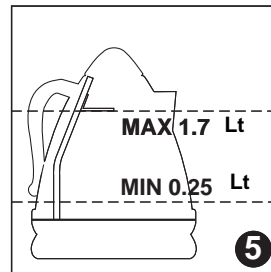

Encendido

- Enchufar el aparato
- Colocar el hervidor sobre la base eléctrica
- Bajar el pulsador de encendido ON/OFF (fig. 6) para encender el hervidor.
- Se encenderán los señales luminosas
- El hervidor se apaga automáticamente cuando el agua está hirviendo (el pulsador de encendido ON/OFF salta y los señales se apagan)
- Para apagar el hervidor antes que el agua hierva, desplazar el pulsador de encendido en la posición OFF o, simplemente, sacar el hervidor de su base - se apagará y el pulsador de encendido volverá automáticamente a la posición OFF

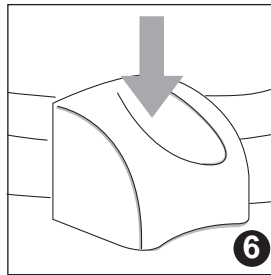

Volcado

- Sacar el hervidor de su base eléctrica y verter con cuidado el agua. No inclinar improvisamente el hervidor y no inclinarlo excesivamente.
- Cuando se saca el hervidor de la base, se puede ver humedad sobre la superficie superior de la misma. Se trata de condensación que permite al hervidor apagarse automáticamente después de haber alcanzado la fase de hervido. El vapor se evacua por medio de un pequeño orificio que se encuentra en la parte inferior del hervidor.
La condensación en la base es perfectamente normal, no hay que preocuparse.

NORMAS DE SEGURIDAD

1) Pulsador de encendido automático ON/OFF

Este hervidor tiene un pulsador de encendido ON/OFF que permite el apagado automático cuando el agua ha hervido. Antes de hacer hervir nuevamente el agua, esperar aproximadamente un minuto. **No tratar de mantener el pulsador de encendido ON/OFF en la posición ON o de regular el mecanismo.**

2) Interruptor de seguridad

Si el hervidor se enciende con poca agua o sin agua, está protegido por un sistema de seguridad que interrumpe la alimentación eléctrica.

En este caso, **desenchufar el hervidor y dejarlo enfriar antes de llenarlo** de agua fría (en caso contrario el aparato podría dañarse).

3) El hervidor se apagará automáticamente si se deja encendido (ON) sobre su base.

MANTENIMIENTO

Limpieza del hervidor

- Antes de proceder a la limpieza, dejarlo enfriar completamente y desenchufarlo de la red eléctrica.
- No sumergir el hervidor o la base en agua.
- Para limpiar la parte externa del hervidor, usar un paño fino y húmedo y secar con un paño suave y seco.
- NO usar esponjas metálicas o agentes quitamanchas y corrosivos.
- Controlar que los conectores y las tomas estén secos.

Incrustaciones

Las incrustaciones presentes, son debidas, principalmente a carbonato de calcio (calcáreo): un mineral inocuo y natural, que se encuentra en casi todos los tipos de agua. El agua "dura" contiene más calcáreo que la "dulce".

Cuando se calienta el agua, los minerales que ella contiene, se solidifican, haciéndola opaca. Estos minerales forman un fino estrato en las paredes, componentes y en la superficie del agua.

El agua podría presentar en la superficie, pequeñas partículas blancas parecidas a plástico.

Sobre los componentes tradicionales del hervidor, el calcáreo forma una "costra" dura y blanca que ataca a su buen funcionamiento y reduce la duración de las partes.

Cuando se vea en la superficie del agua la formación de una película y, durante la limpieza del filtro, se encuentra calcáreo en las paredes o en los componentes, se debe enjuagar el hervidor y dejarlo secar.

Filtro calcáreo

Este hervidor tiene un filtro calcáreo que impide que las partículas se viertan con las bebidas, el filtro se puede sacar y lavar.

La frecuencia de limpieza del filtro depende de la dureza del agua de la zona donde se vive y de la frecuencia de uso del hervidor.

Se tendrá que sacar y limpiar el filtro apenas se vean depósitos o en el caso que disminuya la eficiencia al momento de verter el líquido.

Extracción del filtro calcáreo

- Dejar que el hervidor se enfríe completamente.
- Desenchufar el aparato de la red eléctrica.
- Verificar que sus manos estén limpias sin residuos de jabón, crema u otros productos que podrían contaminar el agua.
- Vaciar el hervidor y sacar el filtro, como indicado en la fig. 1.
- Enjuagar debajo del grifo, cepillándolo con un cepillo con cerdas suaves (fig.2)
- Volver a colocar el filtro (Fig.3).

Para limpiar el filtro calcáreo

Es muy importante limpiar y sacar con regularidad el calcáreo para mantener un buen funcionamiento del aparato.

- usar un producto decalcificador especial para hervidores, por es. cristales de ácido cítrico

Se aconseja usar los cristales de ácido cítrico del siguiente modo:

- Verter en el hervidor 50 gr. de ácido cítrico, llenar hasta el nivel MAX indicado con agua y hacer hervir. Dejar que el agua se enfríe y enjuagar meticulosamente.
- No usar soluciones más concentradas. En el caso que sea necesario realizar una limpieza anticalcárea en el filtro, sacarlo y sumergirlo en la misma solución de ácido cítrico
- Controlar que las partes eléctricas estén completamente secas antes de hacer funcionar el hervidor.
- Los cristales de ácido cítrico se encuentran en la farmacia.